



## 27<sup>a</sup> TRAVERSATA DEL LAGO MAGGIORE ARONA/ANGERA/ARONA mt 2400

---

### BRIEFING

---

Le seguenti norme regolano e vincolano la partecipazione alla manifestazione e si configurano come parte integrante del regolamento di partecipazione alla manifestazione

**Apertura accrediti e consegna pacchi gara:** domenica 13 settembre 2020 dalle ore 8 alle ore 9,30  
Piazza del Popolo Arona

**Parcheggi:** si invitano i partecipanti e spettatori a parcheggiare gli automezzi nelle aree a parcheggio libero di Piazzale Moro e P.le Ferrari (zona stazione di Arona) aree a parcheggio libero che distano circa 500 mt dalla Piazza del Popolo sede della manifestazione

L'area di piazza del Popolo e lungolago è una zona a traffico limitato (area ZTL) pertanto interclusa al traffico veicolare

Per persone disabili sono disponibili alcuni parcheggi in Piazzale Gorizia e Piazzale Osteria dei Quaranta che distano circa 150 mt dalla Piazza del Popolo



Largo Vidale, 1 - 28041 Arona (No) - P.Iva 01457820031-

Sito Internet: <http://www.prolocoarona.it> - [info@prolocoarona.it](mailto:info@prolocoarona.it)

**Accesso all'area della manifestazione:** L'area del centro storico di Arona e quindi anche la Piazza del Popolo sede della manifestazione sono oggetto di ordinanza comunale che prevede l'obbligo di indossare la mascherina ai fini di contenere la diffusione del virus Covid-19, pertanto sia i partecipanti che gli spettatori che si recano nell'area hanno l'obbligo di indossarla

All'area di piazza del Popolo si accederà da due varchi di ingresso uno da Corso Marconi e l'altro da Via Poli, tali varchi saranno presidiati da personale della protezione civile che verificheranno l'uso della mascherina indossata e effettueranno il conteggio dell'affluenza in quanto la piazza ha una capienza massima per consentire il distanziamento tra persone

**Accesso partecipanti all'area riservata:** L'accesso all'area riservata ai soli partecipanti che dovrà avvenire nel rispetto delle normative sul distanziamento e con mascherina indossata

. all'ingresso del corridoio di accredito sarà rilevata la temperatura da parte di personale sanitario

- all'ingresso ad ogni atleta sarà consegnata una mascherina che dovrà essere indossata fino al momento della chiamata dello start dove sarà posizionato idoneo raccoglitore per il deposito della mascherina

- consegna del pacco gara con all'interno già contenuta maglietta, attestai e gadget degli sponsor e cip per cronometraggio, sarà predisposta un uscita/ingresso presidiato se qualche partecipante dopo l'accredito voglia uscire dall'area, al suo ingresso dovrà indossare la mascherina il ritorno nell'area riservata dovrà avvenire dal varco utilizzato per l'uscita, l'uscita sarà consentita solo se non sarà ancora stato consegnato la sacca riservata al deposito, in quanto elemento di identificazione di atleta già accreditato

- deposito del pacco gara dove all'interno saranno collocati tutti i vestiti e la mascherina che potrà essere tolta solo pochi minuti prima della partenza

- all'arrivo verrà consegnato il sacco con i propri indumenti personali, sacchetto di rinfresco e mascherina da indossare prima dell'uscita dell'area riservata

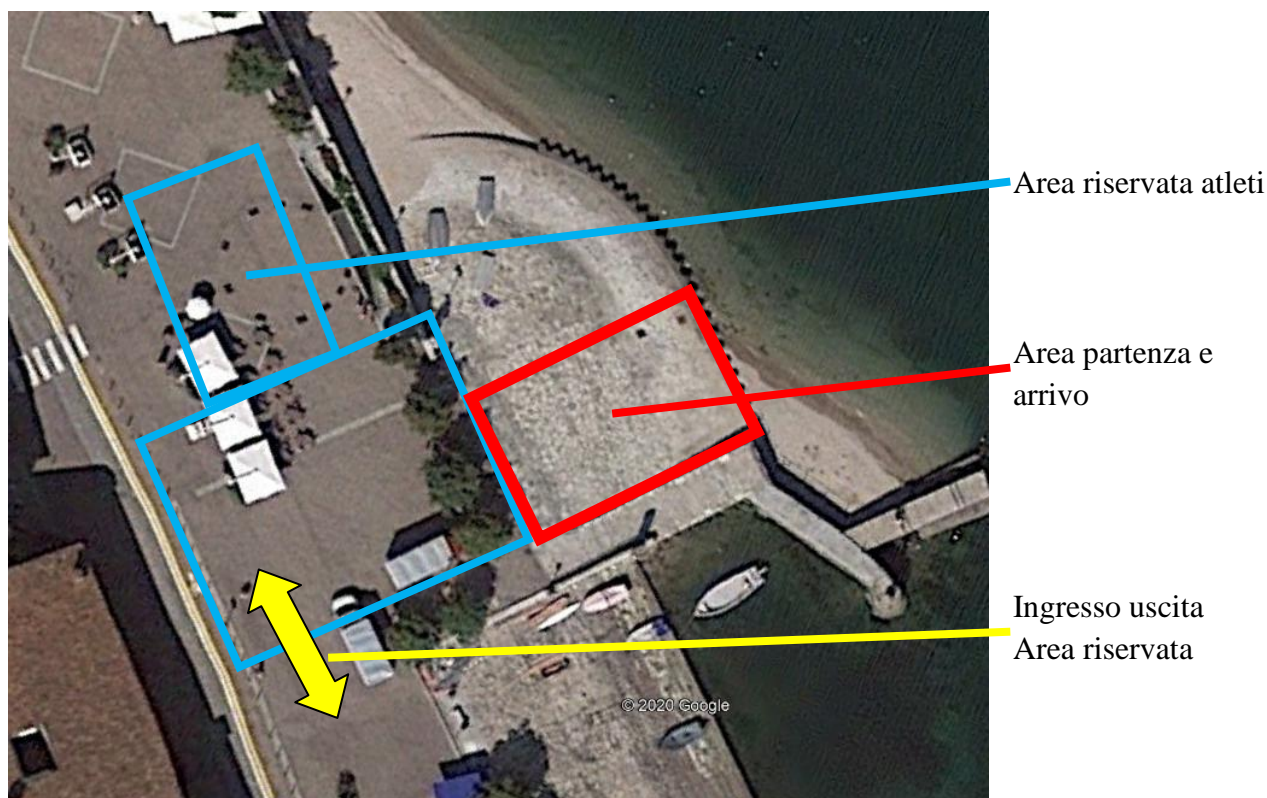

**Spettatori:** Saranno presenti personale dell'organizzazione di supporto delle forze dell'ordine, per sensibilizzare i presenti al rispetto delle normative di prevenzione sanitaria. Lo speaker della manifestazione comunicherà avvisi ai presenti in merito all'obbligo di indossare le mascherine e di rispettare le distanze interpersonali. Le zone in cui sarà consentita la presenza degli spettatori è quella perimetrale alla zona riservata a partecipanti

**Programma della manifestazione:**

- ore 8.00/9.30 accreditati partecipanti
- ore 10.00 partenza della prima batteria

Le partenze avverranno con sistema a batterie di 20 nuotatori ciascuna, secondo i numeri di gara assegnati in base alla data di iscrizione. L'elenco dei partecipanti e numero di batteria assegnata si trova in allegato alla presente. I partecipanti saranno chiamati ad entrare in un cancelletto di pre/start e al fischio potranno entrare in acqua, il tempo parte dalla partenza del fischio e all'arrivo sarà rilevato mediante passaggio su tappeto elettronico

La partenza avverrà dallo scivolo di alaggio della piazza del Popolo, che sarà anche la sede di arrivo ma senza interferenze in quanto l'intervallo di partenza tra le varie batterie ed i primi arrivi sussiste un'ampia tempistica che garantisce la non interferenza tra i vari nuotatori

All'arrivo non sono previsti rinfreschi a buffet ma sarà consegnato un sacchetto con cibi e bevande al momento di richieste di riconsegna del sacco con i propri indumenti personali. Gli atleti appena arrivati dovranno rispettare le norme sul distanziamento, ritirare il pacco contenente i propri indumenti personali e una volta vestiti usciti dalla zona riservata con indossata la mascherina che sarà consegnata dall'organizzazione

**Percorso della gara:**



Largo Vidale, 1 - 28041 Arona (No) - P.Iva 01457820031-

Sito Internet: <http://www.prolocoarona.it> - [info@prolocoarona.it](mailto:info@prolocoarona.it)

## Planimetria area di partenza:



**Assistenza in acqua:** L'organizzazione ha predisposto un servizio di controllo e soccorso in acqua, composto da: imbarcazioni della Guardia Costiera Italiana come ordine pubblico, idroambulanze della Croce Rossa, Imbarcazione della Guardia Costiera Ausiliaria, venti canoe, cinque barche dell'Organizzazione, gommoni della Lega Navale Italiana, Acquascooter, Motovedetta dei Carabinieri, Motovedetta della Guardia di Finanza, Acquascooter della Polizia di Stato, una barca giuria dell'organizzazione con funzioni di staffetta ed apertura delle gara. Tutti i natanti di servizio saranno dotati di bandiera rossa segnaletica ed ove possibile saranno imbarcati personale di soccorso e salvamento.

Si ricorda che il regolamento prevede che in caso di distacco della boa il concorrente sarà squalificato ed escluso dalla gara in quanto verrà fatto salire su un'imbarcazione di servizio.

ATTENZIONE! LA RICHIESTA DI SOCCORSO IN ACQUA, RIVOLTA AI MEZZI DI SERVIZIO PIU' VICINI A VOI, VA ESEGUITA MANTENENDO UN BRACCIO TESO IN ALTO ED UTILIZZANDO LA BOA DI SEGNALAZIONE PER SOSTENERSI.

In Piazza del Popolo è presente un servizio di assistenza medica con un'ambulanza della CRI del comitato di Arona un medico e personale infermieristico con allestimento di una tenda di primo soccorso nella zona di arrivo

## Planimetria della dislocazione dei mezzi di soccorso



## Numero di gara e di batteria assegnato ai partecipanti:

### BATTERIA 1 partenza ore 10,00

1	1	ZAVATTA	ANDREA
2	1	COEREZZA	GIUSEPPE
3	1	ZOCCHI	CLAUDIO
4	1	ZOCCHI	ALBERTO
5	1	CRENNA	TIZIANO
6	1	BERNARDI	ROBERTO
7	1	TAMPIERI	ALBERTO
8	1	PISONI	FABIO
9	1	CARDONE	MASSIMO
10	1	FUSATO	JAELE
11	1	VISCARDI	MICHELE
12	1	LUCCHI	MAURO
13	1	GOBBETTI	MASSIMILIANO
14	1	FERRARIO	MASSIMILIANO
15	1	MEHRA	RAKHI
16	1	FALAPPI	GAIA
17	1	PIANTANIDA	LUCREZIA
18	1	D'ARIENZO	ALESSIA
19	1	PLESCIA	MATTEO
20	1	BO	ROBERTO

### BATTERIA 2 partenza ore 10,01

21	2	ANGELINI	TOMMASO
----	---	----------	---------

22	2	POZZI	VALERIA
23	2	SACCARDO	CLAUDIO
24	2	PASTORI	MICHELE
25	2	GHISOLFO	STEFANO
26	2	FUCHS	THOMAS
27	2	RAVERA	BRUNA
28	2	ANSELMI	FABRIZIO
29	2	TEALDI	ALBERTO
30	2	FAVINI	SERGIO
31	2	PASSARELLA	STEFANO
32	2	TASINATO	MASSIMO
33	2	SEDAZZARI	SILVIA
34	2	ZAFFALON	MARIA GRAZIA
35	2	SOLIMAN	IRENE
36	2	CREMONESE	GABRIELLA
37	2	BUSI	ITALO
38	2	CASTELLI	CASTELLI
39	2	GALLINA	ANDREA
40	2	PORRINI	EDOARDO

**BATTERIA 3 partenza ore 10,02**

41	3	TRENTINI	ROBERTO
42	3	FACCIN	VITTORIA
43	3	PELLIZZARO	LUCIANO
44	3	MICHELE	ADELE NADIA
45	3	LANZONI	FEDERICO
46	3	LEONARDI	CHIARA
47	3	ILLARIO	BARBARA
48	3	FEROLDI	ALESSIA
49	3	MANFREDI	GILBERTO
50	3	MAESTRI	ALESSANDRA
51	3	FILIPPI FARMAR	RICCARDO
52	3	TAGINI	MAURIZIO
53	3	RAPETTI	FABIO
54	3	SILVA	ALESSIA
55	3	GRYSEELS	FLINN
56	3	RAPETTI	ELIA
57	3	LEONARDI	ALESSANDRA
58	3	SCIARINI	TIZIANA
59	3	MONOLO	FABIO
60	3	LEONE	MARCO

**BATTERIA 4 partenza ore 10,03**

61	4	MISTRI	JODIE
62	4	MONOLO	RICCARDO
63	4	NIPOTI	MARCO
64	4	MONTALI	NICOLETTA
65	4	ALLMETA	LUKA
66	4	VALENTINI	LUCA
67	4	MONOLO	STEFANO
68	4	BONAFE	LAURA
69	4	CRISTINA	MATTEO
70	4	PISCETTA	ALESSANDRO
71	4	PISCETTA	GIULIA
72	4	MARCELLA	ILARIA LUCIA
73	4	DONNO	LUIGI
74	4	CHIODI	FABIO

75	4	MONFREDINI COSTA	ROBERTO
76	4	MASSERONI	REBECCA
77	4	PIANTANIDA	CHIARA
78	4	ALBICINI	CRISTINA
79	4	JARUSSO	STEFANO
80	4	CIRONE	RAFFAELE

**BATTERIA 5 partenza ore 10,04**

81	5	BENETTI GENOLINI	PIETRO
82	5	SEMENZIN	STEFANO
83	5	CASU	EDOARDO
84	5	ALBERTALLI	FRANCESCO
85	5	BARRA	CARLOTTA
86	5	BARRA	ALESSANDRO
87	5	RINELLI	MIRKO
88	5	ALLEGRI	LORENA
89	5	MAININI	GIOVANNI
90	5	PATTI	ALBERTO
91	5	ABBRUSCATO	MARIA FRANCESCA
92	5	BONDANINI	ANDREA
93	5	MACCHI	GIULIANO
94	5	CALANDRINO	CATERINA
95	5	NOLLI	TOMMASO
96	5	MAGNI	GABRIELE
97	5	DRAGHICEVICH	MABEL
98	5	MARAZZI	GIULIA
99	5	POZZUOLO	LUCA
100	5	DALL'AGNESE	DAVIDE

**BATTERIA 6 partenza ore 10,05**

101	6	GALBASINI	MIRKO
102	6	BORGHESI	RICCARDO
103	6	DEL VITTO	RICCARDO
104	6	MARTUCCI	SEBASTIÀN
105	6	CARATTI	MARTA
106	6	RONCARI	GIORGIO
107	6	RONCARI	MARTINA
108	6	FRANKEN	SIMON
109	6	PATRONE	ANDREA
110	6	SANTORO	PAOLO
111	6	FALVO	JACOPO
112	6	BAGLIONI	MANUEL
113	6	VIS	ALBERTO
114	6	MINAZZOLI	MICHELE
115	6	DELLA FEMINA	VALERIA
116	6	ANGELINI VIZZARDI	FRANCESCA
117	6	PALLADINO	NADIA
118	6	CONTE	ROBERTO
119	6	BERBOTTO	ANGELO
120	6	BOERIS	PAOLA

**BATTERIA 7 partenza ore 10,06**

121	7	PANONTN	ANTHONY
122	7	MOLINELLI	JACOPO
123	7	BOLLINI	SERGIO
124	7	FRONTINI	LAURA
125	7	PIZZI	PAOLA
126	7	PALUMBO	PAOLA

127	7	DE BENEDETTO	VITO
128	7	REYNEKE	REYNEKE
129	7	VECCHI	BEATRICE
130	7	DI NOIA	ENZO
131	7	DANIELE	TITTA
132	7	STOLFI	MASSIMO
133	7	CORTELAZZI	FEDERICO
134	7	IAMETTI	GIANLUCA
135	7	FACCHIN	ALBERTO MATTIA
136	7	MASTROSIMONE	MARINELLA
137	7	TOMA	LORIS
138	7	VENEZIANO	DEIANIRA
139	7	SERATI	LUCA MARCELLO
140	7	AINA	SANDRO

**BATTERIA 8 partenza ore 10,07**

141	8	CIGNOLI	LUCA
142	8	VIEL	MARCO
143	8	GALLI	UMBERTOI
144	8	VAN HAVER	FILIP
145	8	VON MORGEN	EDOARDO
146	8	COLOMBO	MICHELE
147	8	DELLA BERTA	ELENA MARIA LAURA
148	8	BARATERIO	LUCA
149	8	PIANTANIDA	GIACOMO
150	8	CECILIATO	VALTER FRANCESCO
151	8	NACCA	CAMILLO
152	8	VECCHIO	VECCHIO
153	8	PASTO	ALESSANDRO
154	8	PARDINI	GIOVANNI
155	8	BELLIN	GIORGIO
156	8	DE STEFANI	MANUEL
157	8	CASOLARO	LIVIO
158	8	GALANTE	STEFANO
159	8	PULLANO	ANDREA
160	8	ALBERTI	GIORGIO

**BATTERIA 9 partenza ore 10,08**

161	9	SCHENARDI	FRANCESCO
162	9	MASPERO	ALESSANDRO
163	9	DALLA PIETÀ	KEVIN
164	9	FORTINA	SEBASTIANO
165	9	NESPOLI	DANIELE
166	9	PHILIPP	SCHÄGNER
167	9	SCHÄGNER	PAUL
168	9	DESIDERIO	ALESSANDRO
169	9	BOCCIA	GIANFRANCO
170	9	BIFFI	ALDO PAOLO
171	9	MOSCHINI	MAURO
172	9	FAMLONGA	LUCA
173	9	SCARPA	SIMONE
174	9	DI CESARE	FRANCO
175	9	COSTANTINI	CARLO
176	9	TANZI	ANGELO
177	9	GUIDA	LORIS
178	9	BUREI	ANTHON
179	9	GAVEZZOTTI	SERGIO



180 9 NOTTE RAFFAELE

**BATTERIA 10 partenza ore 10,09**

181	10	FIORESINO	ANDREA VITTORIO
182	10	LAVEZZI	ELISABETTA
183	10	PALUMBO	PATRIZIA
184	10	SANTORO	ANTONIO
185	10	CANCELLI	FEDERICO
186	10	SBAFFO	CARLOTTA ANDREA
187	10	TELLARINI	FABRIZIO
188	10	CANALIA	ALESSIA
189	10	GUIDONE	LOREDANA
190	10	FRANCIA	M.CRISTINA
191	10	GAVELLO	VALENTINA
192	10	GRIMALDI	ROCCO LUCIANO
193	10	VAGO	ALESSANDRO
194	10	CLARKE	MATTHEW
195	10	MALATTIA	MALATTIA
196	10	SAREDO PARODI	BEATRICE
197	10	MADRON	DANIELE
198	10	GRACI	LUCA
199	10	LAVEZZARI	LAURA
200	10	GONATI	ROBERTO

**BATTERIA 11 partenza ore 10,10**

201	11	PIACENZA	ENRICO
202	11	MEINA	FABRIZIO
203	11	GENTILINI	STEFANO
204	11	BIZZOTTO	ANGELO
205	11	PINTUS	LAURA
206	11	LUCINI	RAUL EMILIANO
207	11	GAGNA	PAOLO
208	11	CONTI	ANDREA
209	11	VERGA	LORENZO
210	11	MERA	EMILIO
211	11	DUCA	ANDREA
212	11	GAZZIOLA	WIDMER
213	11	LAZZARIN	ANTENORE
214	11	LAZZARIN	DAVIDE
215	11	STIGLIANO	GIOVANNI
216	11	STIGLIANO	CHIARA
217	11	PONCINI	DORA
218	11	RACCHELLI	OLIVIER
219	11	CONSOLARO	ALESSANDRA MARIA
220	11	CICERI	LARA

**BATTERIA 12 partenza ore 10,11**

221	12	VICARIO	FABIO
222	12	GRASSO	GIANLUCA ROCCO
223	12	PAOLACCI	MANUEL
224	12	MICHELONI	GIANLUCA